

地番 134-1 地積測量図
 土地の所在 松山市松末二丁目

地番 134-1 (世界測地系)

測点	標識	X	Y	辺長
K1	調査士会会標	91831.945	-65883.957	9.387
K2	調査士会会標	91822.564	-65884.310	5.469
K3	調査士会会標	91817.128	-65884.914	14.970
K4	調査士会会標	91802.392	-65887.555	8.372
K5	調査士会会標	91801.231	-65895.847	4.709
K6	調査士会会標	91799.459	-65900.210	17.433
K7	調査士会会標	91804.731	-65916.837	1.836
K8	調査士会会標	91805.433	-65918.521	2.270
K9	調査士会会標	91806.134	-65920.681	0.537
K10	調査士会会標	91806.303	-65921.191	0.621
K11	調査士会会標	91806.536	-65921.767	0.686
K12	調査士会会標	91806.851	-65922.377	0.480
K13	調査士会会標	91807.110	-65922.782	0.309
K14	調査士会会標	91807.301	-65923.024	0.630
K15	調査士会会標	91807.739	-65923.477	0.558
K16	調査士会会標	91808.141	-65923.864	0.803
K17	調査士会会標	91808.785	-65924.344	1.997
K18	金属板	91810.724	-65924.824	1.902
K19	金属板	91812.592	-65925.186	1.994
K20	調査士会会標	91814.576	-65925.394	4.423
K21	調査士会会標	91818.995	-65925.596	9.446
K22	調査士会会標	91828.440	-65925.436	1.409
K23	調査士会会標	91829.849	-65925.447	0.221
K24	調査士会会標	91829.865	-65925.226	20.227
K25	調査士会会標	91830.859	-65905.023	16.723
K26	調査士会会標	91831.715	-65888.321	4.370
倍積	2248.470299			
面積	1124.2351495	地積	1124.23	m ²

使用公式 $A=1/2 \cdot \sum (X_2 - X_1) \cdot (Y_2 + Y_1)$
 使用機種 コスモス AX386D システム

準拠点詳細図

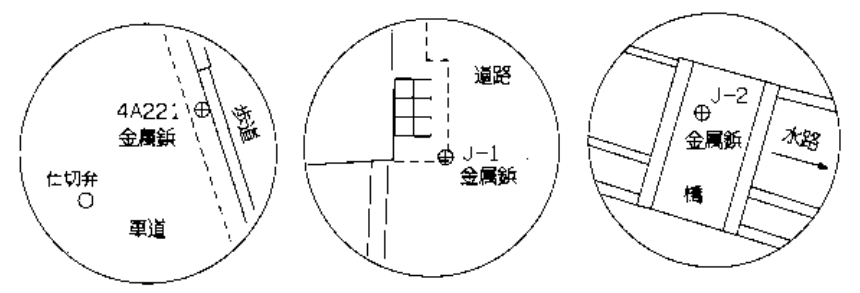

K4~K24... 令和 2年12月15日 2松(管)第983号確認済

測量年月日 = 令和 2年11月16日
 座標系 = 世界測地系Ⅳ系

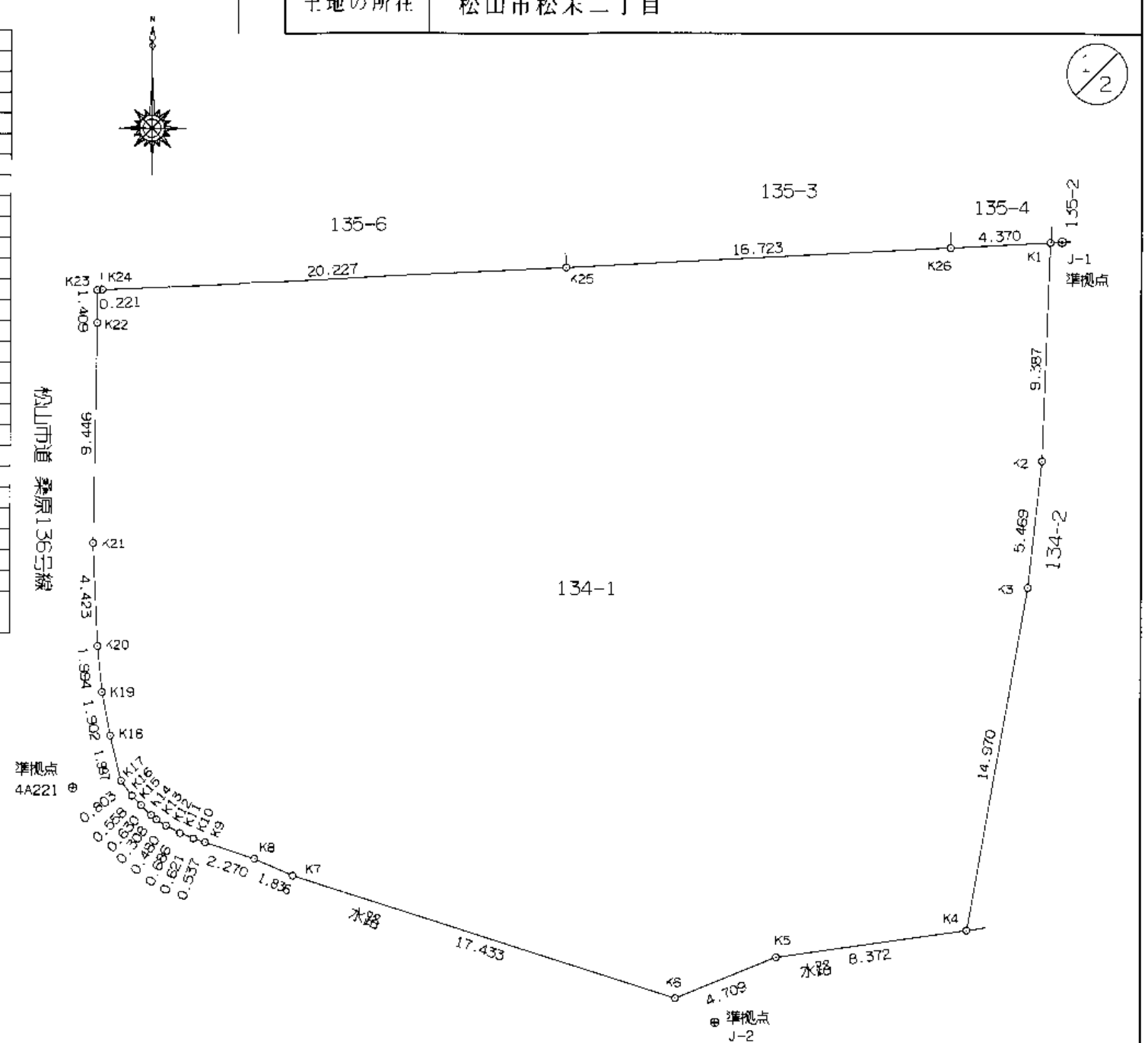

作成者	松山市美沢一丁目7番18号 土地家屋調査士 松下 芳弘 (令和 2年 12月 25日作成)	申請人	今村 恵美子 沖 永 加代	1/250
-----	---	-----	------------------	-------

(愛媛県土地家屋調査士会用紙)

地番	134-1	地積測量図
土地の所在	松山市松末二丁目	

基準点網図

S = 1 : 1000

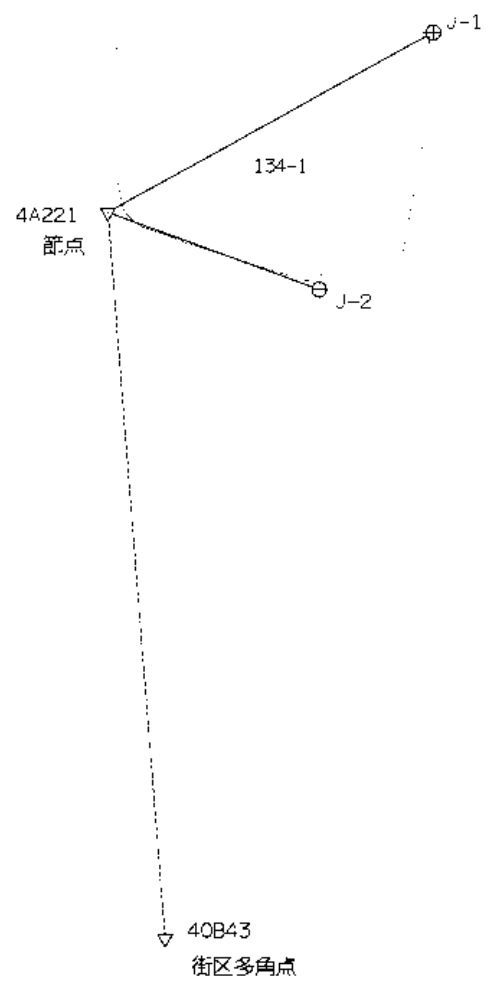

引照点表

器械点No	4A221	後视点No	J-1
X座標	91808.479	Y座標	-65926.445
Y座標	-65926.445	X座標	91831.975
方向角	61 20 25	距離	48.990 m
視準点	方向角	距離	内角
K1	61 5 18	48.537	359 44 53
K2	71 30 58	44.427	10 10 33
K3	78 14 10	42.422	16 53 45
K8	111 1 37	8.489	49 41 12
K9	112 8 18	6.223	50 47 53
K10	112 29 51	5.687	51 9 26
K11	112 33 20	5.065	51 12 55
K12	111 48 40	4.382	50 28 15
K13	110 29 33	3.910	49 9 8
K14	109 0 3	3.618	47 39 38
K15	104 0 0	3.059	42 39 35
K16	97 27 39	2.603	36 7 14
K17	81 42 46	2.123	20 22 23
K18	35 49 52	2.769	334 29 27
K19	17 1 10	4.301	315 40 45
K20	9 46 50	6.187	308 26 25
K21	4 36 57	10.550	303 16 32
K22	2 53 38	19.986	301 33 13
K23	2 40 26	21.393	301 20 :
K24	3 15 44	21.421	301 55 19
K25	43 44 49	30.980	342 24 24
K26	58 38 18	44.647	357 17 53

引照点表

器械点No	J-2	後视点No	4A221
X座標	91798.422	Y座標	-65898.479
Y座標	-65898.479	X座標	91808.479
方向角	289 46 46	距離	29.719 m
視準点	方向角	距離	内角
K4	70 1 40	11.623	140 14 54
K5	43 8 12	3.849	113 21 26
K6	300 55 29	2.018	11 8 43
K7	288 52 56	19.402	359 6 10

座標一覧表 (世界測地系)

測点	種類	X	Y
40343	街区多角点	91713.575	-65918.775
4A221	街区節点	91808.479	-65926.445
J-1	金属版	91831.975	-65883.457
J-2	金属版	91798.422	-65898.479

測量年月日 = 令和 2年11月16日
座標系 = 世界測地系Ⅳ系

作成者 松山市美沢一丁目7番18号
土地家屋調査士 松下 芳弘 (令和 2年 12月 25日作成)



申請人 今村 恵美子
沖 永 加代

1/

(愛媛県土地家屋調査士会紙)