

居住用賃貸

① マンション・公団	免許番号	国土交通大臣 (5) 6195号	支部名
2 アパート	商号	ハウジング・クリエイティブ株式会社	松山
3 戸建住宅	所在地	愛媛県松山市松末2-13-4	担当者
4 テラスハウス	電話	TEL 089-955-6900	関家
5 タウンハウス	FAX	FAX 089-955-6901	

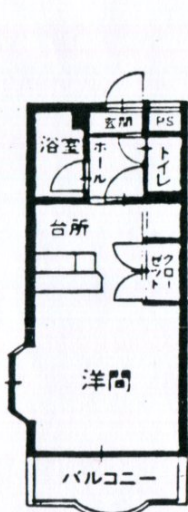

各階01・10

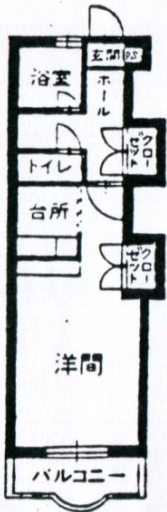

各階08・09

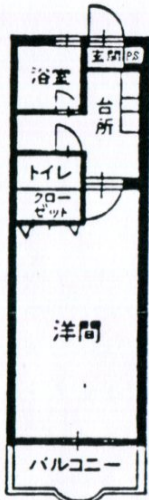

各階02～07

(社)西日本不動産流通機構	ハトマークサイト
物件番号※	登録年月日※平成 年 月 日
登録番号※	登録番号※

賃料	万円	税込み 税無し	礼金(0ヶ月)(総額 万円)	万円
管理費	円/月(税込み・税無し)	共益費	敷金(1ヶ月)(総額 万円)	万円
駐車場	①空有り(台)	②空無し	③近隣確保	④無
				5,000 円/月(税込み・税無し)

所在地	松山市松末2丁目13-4	
建物名 部屋番号	マンション 号室	
	<input type="checkbox"/> 建物名・部屋番号を公開しない	

建物面積 (専有面積)	30.24 m ²	バルコニー 面積	3.46 m ²
----------------	----------------------	-------------	---------------------

間取り	部屋数(1) 1. フルム 2. K 3. DK 4. LK 5. LDK 6. SK 7. SDK 8. SLK 9. SLDK								
	和(帖)								
間取内訳	洋(11~12帖)								
	タイプ ①. 1K & ②. 1R								

交通	バス停より徒歩		
	鉄道	伊予鉄横河原線「福音寺」	駅より徒歩 5分
	著名施設		より m

建物構造	1. 木造	2. ブロック造	3. 鉄骨造	④. RC	5. SRC	6. PC	7. HPC	8. 軽量鉄骨	9. ALC
建物階数	地上 5		階建て		地下階数		階 物件所在階 階		

築年月	平成1年3月		
契約期間	2ヶ年 自動更新		
賃貸借区分	<input type="checkbox"/> 定期借家		契約満了日 年 月 日
保険加入	<input type="checkbox"/> 要 <input type="checkbox"/> 不要 (家庭総合) 保険期間(2)年間(家財金額による)円		

現況	1. 居住中 ②. 空家 3. 未完成 4. 完成済			
入居日	①. 即時 ②. 相談 ③. 指定あり ④. 予定			
	指定あり・予定の場合 平成()年()月(上・中・下)旬			

管理形態	1. 常駐管理 2. 日勤管理 ③. 巡回管理 4. 自主管理			
鍵交換代	①. 有(8,800円)~ 2. 無			

賃貸保証	1. 加入要 2. 利用可 保証会社名() 利用料金()			
備考	◇入居審査で、保証会社をご利用いただく場合が有ります。 ◇インターネット環境/NTT・Bフレッツ・レミアム・マンションタイプ ◇50戸1棟マンション ◇エアコン・照明器具・浴室サーフ付シャワー・カーゼット・床フローリング 貼り ◇水道代・月額2,000円			

取引形態	1. 貸主 2. 代理 ③. 専任媒介 4. 媒介 手数料 貸主()% 借主(100)%			
手数料配分	元付()% 寄付(100)%			